

Pedido: 72850

Nome do Cliente: 115366 - RD INCORPORADORA E
EMPREENHIMENTOS IMOBILIARIOS LTDA
Endereço: PC NOSSA SENHORA DE FATIMA 140
Cidade: PRAIA GRANDE
Estado: SP
CPF/CNPJ: 32.916.334/0001-04
Inscrição Estadual: 558486806115
Contato:
Telefone: (13) 3477-6021
Fax:
Vendedor: Vinicius Amaral
Email do vendedor: vinicius.amaral@sicflux.com.br
Telefone do vendedor: (11) 91465-4702

Produtos

Código	Descrição	Qtd	Preço Unitário	Preço Unitário com Desconto	% de Desconto	Preço Líquido	IPI %	Com/ IPI	Sem/ IPI
44878 TP	EXAUSTOR TITAN ULT-14 - ACION. INDIRETO	8,0	4.637,23	4.037,50	12,93293%	32.300,00	0,00	32.300,00	32.300,00

ID da Seleção: 68188 - Velocidade de Descarga: 2,53 m/s - Vazão: 2.007 m³/h - Pressão Estática Disponível: 36,26 mmca - Motor selecionado pelo usuário: 1.00cv 4 Polos TRIFÁSICO 60Hz(IR3 - FS 1,25) - Potência Absorvida: 0 cv

Total sem Descontos: U\$ 37.097,84
Total de Descontos: U\$ 4.797,84
Subtotal: U\$ 32.300,00
Total: U\$ 32.300,00

Subtotal com IPI: U\$ 32.300,00
Total com IPI: U\$ 32.300,00

Informação Adicional

Opções de Pagamento: 50% A VISTA/50% CONTRAPARTIDA
Data do Orçamento: 2024-06-25 18:33
Transportadora: 0 - Transportadora não selecionada
Tipo de Frete: Emitente CIF
Observações: MATERIAL A SER ENTREGUE EM UM CANTEIRO DE OBRA ENDEREÇO DE ENTREGA: RUA CAPITÃO FRITZ ROGNER, 30 VILAMAR - PRAIA GRANDE/SP CEP: 11702-200 NOTAS: AGENDAR ENTREGA COM O SPENCER (13) 99139-6334

Pedido de acordo com as Condições de Fornecimento, conforme última página deste documento.

Seleção: 68188 - Rev: 2

ID da Seleção: 68188

Cliente: RD Incorporadora

Destino:

Tag - Equipment
Identification: EX-01

Descrição da Obra: Exaustor

Criado em: 24/06/2024

Observações: Motor 1cv monofásico.

CONCLUÍDO

Local de Instalação: ABRIGADO

Posição de Instalação: NÃO SE
APLICA

Tensão: 220/380

Aplicação da Seleção:

Ponto de Operação

Vazão: 2007 m³/h

Temperatura: 35 °C

Constante do Gás: 287,058 J/Kg·K

Pressão Estática Disponível:
36.26 mmca

Altitude: 8,97 m

Densidade do Fluido: 1,14 kg/m³

ULT14 - TITAN ULT - ACIONAMENTO INDIRETO

Posição e Arranjo: ULT - Arranjo 10

Rotação: 1.400 RPM

Polia Motora (prevista): 100 | A 1

Velocidade Periférica: 29,47 m/s

Área de Descarga: 0,22 m²

Velocidade de Descarga: 2,53 m/s

Pressão Dinâmica: 0.37 mmca

Pressão Total: 36.63 mmca

Potência (Ar standard a 20°C ao nível do mar):
1 cv

Classe Construtiva: Classe 1

Pressão Sonora a 1m: 86 dB

Motor selecionado pelo usuário:
1.00cv 4 Polos TRIFÁSICO 60Hz IR3 - FS 1,25

CURVA DO PONTO DE OPERAÇÃO COM VAZÃO E PRESSÃO DISPONÍVEL:

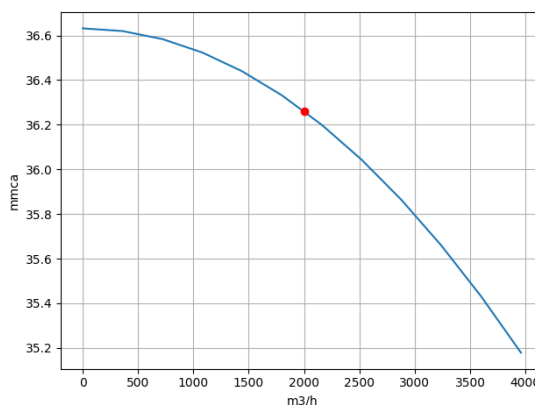

Posição e Arranjo: ULT - Arranjo 10

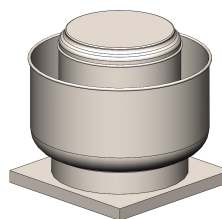

DEFAULT - TITAN ULT

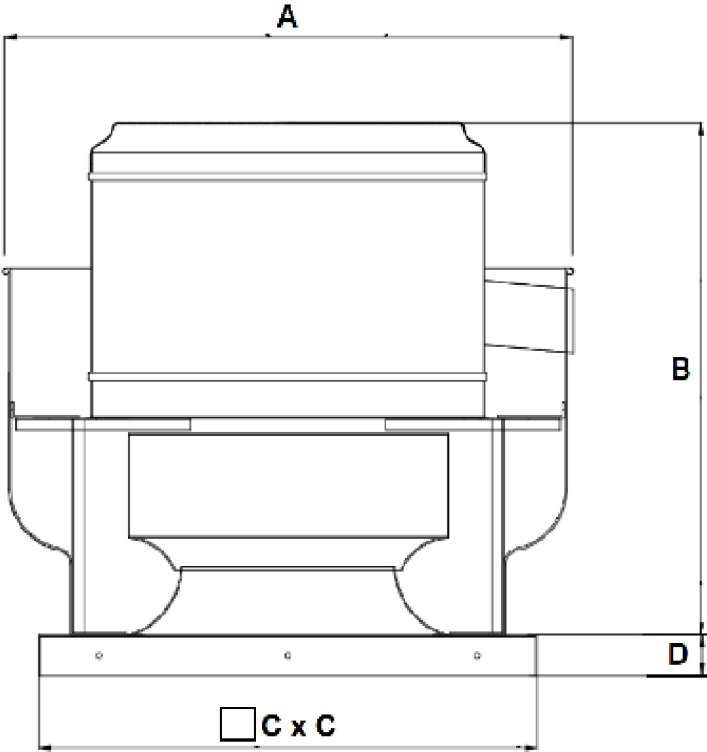

DIMENSÕES PRODUTO (mm)				
EXAUSTOR				
MODELO	A	B	C	D
ULT 08	725	482	630	51
ULT 10	725	607	630	51
ULT 14	725	642	630	51
ULT 16	925	691	712	51

Informamos que ao aceitar o pedido, cotação ou orçamento o cliente concorda plenamente com as cláusulas gerais de fornecimento constantes em anexo a esse formulário.

CLÁUSULAS GERAIS DE FORNECIMENTO

A - Responsabilidade sob o Transporte de Mercadorias

Informamos que a empresa Transportadora, não tem nenhuma ligação com a Sictell/Sicflux, mesmo quando a Sictell/Sicflux é quem paga o frete. Sendo assim, o prazo de entrega estimado, é informado pela Transportadora e cabe a mesma em atender este prazo. Caso seu pedido atrase, favor entrar em contato diretamente com a Transportadora. Se o atraso persistir, favor entrar em contato com seu vendedor.

B - Política de troca/devolução de produtos

Caso o cliente realize a compra do produto errado e queira realizar a troca, será cobrada uma taxa mais despesas referente ao transporte da mercadoria. Favor entrar em contato com seu vendedor e realizar todos os passos necessários para a troca.

C - Garantia de Produtos

O produto tem ao total, somando a garantia legal e a contratual, 1 ano de garantia. Esse prazo se inicia a partir da efetiva entrega do produto. Caso você tenha adquirido um apartamento no qual foi instalado o nosso produto o prazo irá contar a partir do termo de entrega de chaves dado pela construtora.

D - Assistência Técnica

Ao nosso cliente, prestamos assistência técnica gratuita dentro do prazo de garantia se houver defeito de fabricação. Caso seja constatado que o defeito decorre de mau uso ou má instalação, ou no caso do término da garantia, serão cobrados os custos referentes ao reparo ou a troca do produto. Se o seu produto ainda está dentro do prazo de garantia, assim que recebermos sua reclamação, temos 30 dias para solucionar o seu problema. Após esse prazo, se o produto não for consertado substituíremos a peça ou restituiremos o valor pago no produto. A assistência técnica para todos os produtos é feita na sede da empresa e todos os custos de transporte são de responsabilidade do cliente.

E - Problemas de Instalação que afetem o produto

A instalação incorreta ou o uso inadequado durante reformas por exemplo pode causar avarias no produto. Nossos produtos são fabricados atendendo as exigências das normas ISO 9001 garantindo assim a verificação da qualidade e funcionamento do produto antes de saída da fábrica. Tenha cuidado na hora da instalação para não prejudicar o bom desempenho do produto. Produto com defeito ou vício decorrente de instalação incorreta e mau uso não estão cobertos pela garantia.

F - Aquisição de produtos via loja ou Distribuidor

Caso tenha adquirido seus produtos através de uma loja ou distribuidor, entre em contato conosco, com a Nota Fiscal de compra em mãos. Você tem um ano, somando-se o prazo legal mais o contratual, para reclamar de defeitos ou vícios de fabricação.

G - Veja como proceder nas seguintes situações:

Mudança de endereço, endereço incorreto informado na compra ou indisponibilidade para receber o produto no endereço de entrega: Informe o novo endereço o mais rápido possível para evitar tentativas de entregas em endereços incorretos por parte da transportadora. A tentativa de entrega é feita uma única vez. Não sendo realizada a entrega em razão de mudança de endereço, endereço incorreto ou indisponibilidade para recebimento pelo responsável, os custos de transporte e armazenamento do produto passam a correr por conta do cliente.

H - Avarias no ato da entrega

É OBRIGATÓRIA a verificação de todos os produtos no ato recebimento da mercadoria, tal como quantidade de peças e qualquer tipo de avaria que possa existir no ato do recebimento. Verificando que boa parte da mercadoria possui avarias, o que impossibilita o seu uso, recomendamos RECUSAR todo o lote, escrevendo atrás na nota o ocorrido. No caso de apenas uma parte da mercadoria estar avariada, o que possibilita o uso de parte dela, É OBRIGATÓRIO escrever atrás do canhoto o ocorrido.

I - Informação de Imposto DIFAL - Diferença de Alíquota do ICMS.

É de responsabilidade do cliente qualquer informação de imposto DIFAL, essa informação deverá vir por escrito. Cliente precisa informar no ato do fechamento do pedido se o CNPJ de faturamento é Contribuinte de ICMS ou não Contribuinte de ICMS. Caso o cliente não informe, podemos aceitar informação do instalador desde que por escrito, porém serão Co-responsáveis em caso problemas futuros.

O procedimento acima é OBRIGATÓRIO para que a transportadora responsabilize-se pelos danos, pois caso o dano não seja informado por escrito no canhoto a mesma não arcará com nenhum prejuízo.

Sendo assim, a SICTELL/SICFLUX só aceitará reclamações de peças danificadas, quando a avaria for mencionada no canhoto, o que possibilitará recorrer a transportadora para reaver o prejuízo.

Em casos de reclamação de peças danificadas, que não foram devidamente relatadas POR ESCRITO no canhoto de recebimento, a SICTELL/SICFLUX não arcará com nenhuma troca ou qualquer tipo de substituição das peças.

Em caso de frete CIF o pagamento será de total responsabilidade do cliente, caso haja qualquer tipo de problema relacionado a dívida de pagamento de impostos junto a Receita, se a mesma for retida por algum desses motivos na fiscalização entre estados (aduana), gerando atrasos de entrega e cobrança de diárias da transportadora, será imediatamente revertida a cobrança do frete.